

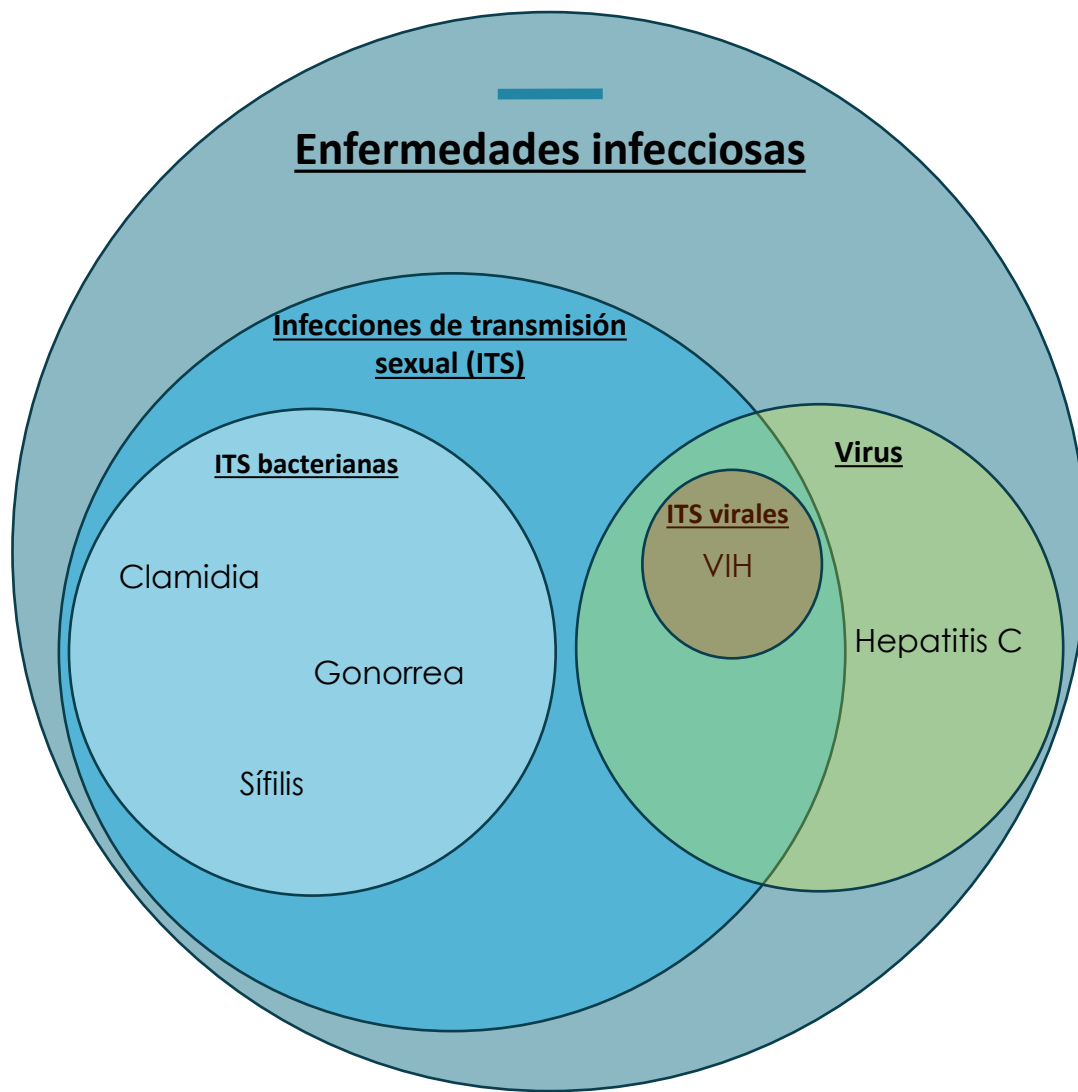

CONTRATOS DE SERVICIOS DE PREVENCIÓN DE SINDEMIAS: Oficina de Enfermedades Infecciosas

La Oficina de Enfermedades Infecciosas está comprometida a abordar las epidemias **sindémicas** o entrelazadas e interrelacionadas de VIH, infecciones de transmisión sexual (ITS) y hepatitis viral mediante la **integración de servicios**.



Si se tienen en cuenta el consumo de sustancias y la sobredosis

Integrar una comprensión completa de las formas en que el consumo de sustancias interactúa con cada una de estas enfermedades infecciosas es fundamental por tres motivos:

- 1. El consumo de sustancias puede tener efectos negativos para la salud, como los siguientes:**
 - Aumento de la transmisión del VIH y de la hepatitis viral.
 - Infecciones bacterianas.
 - Sobredosis y muerte.
- 2. Las personas que consumen sustancias sufren perjuicios importantes debido al aumento del estigma y la marginación, entre los que se incluyen:**
 - Pérdida de apoyo social y redes de seguridad.
 - Discriminación en el empleo y en la vivienda.
 - Dificultades financieras.
 - Encarcelamiento.
- 3. Lo anterior perjudica en el sentido de que el acceso a estudios y tratamientos de enfermedades infecciosas y la atención y el tratamiento de trastornos por consumo de sustancias se torna más desafiante.**

Superposición de enfermedades infecciosas

Observamos una carga cada vez mayor de consumo de sustancias, que impulsa todas las enfermedades infecciosas que supervisamos:

- El número de sobredosis mortales aumentó aproximadamente un 110 % entre 2019 y 2022.
- La sobredosis por drogas fue la tercera causa de muerte entre las personas con VIH entre 2010 y 2019.
- El consumo de drogas inyectables causó aproximadamente el 20 % de los casos de VIH y el 62 % de los casos de hepatitis C.
- Observamos un aumento importante de casos de sífilis congénita y en mujeres embarazadas.
 - En 2021 hubo 186 casos frente a un promedio de 68 casos en los años anteriores.
 - El aumento, generalmente asociado al consumo de sustancias, se concentra en áreas del estado donde el consumo de sustancias es más frecuente.

Superposición de enfermedades infecciosas

Dentro de lo 5 años del diagnóstico:

- Casi el 10 % de las personas con un diagnóstico de sífilis contraerán el HIV.
- Casi el 10 % de las personas con HIV contraerán sífilis.

Además el 16 % de las personas con HIV tienen o tuvieron previamente el virus de la hepatitis C (VHC).

- Entre las personas que tienen VIH y que también se inyectan drogas, la prevalencia del VHC es del 66 %.

Determinantes sociales de la salud (SDOH, por su sigla en inglés): Los factores **no médicos** de la vida de las personas que afectan su estado de salud a través de una influencia de amplio alcance en todas las áreas de la vida.

Factores individuales

- Las características como las siguientes:
 - Género
 - Raza
 - Origen étnico
 - Orientación sexual
 - Idioma
 - Alfabetización
 - Situación socioeconómica
 - Experiencias adversas
- afectan la salud individual debido a cómo se relacionan con las desigualdades estructurales y sociales de cada persona

Determinantes sociales

- Los sistemas y la infraestructura sociales, como:
 - Acceso a la atención médica
 - Acceso a alimentos
 - Acceso a la educación y calidad de esta
 - Acceso al transporte
 - Apoyo social
 - Racismo, sexismo, otras formas de opresión estructural y sistémica
- influyen directamente en la salud

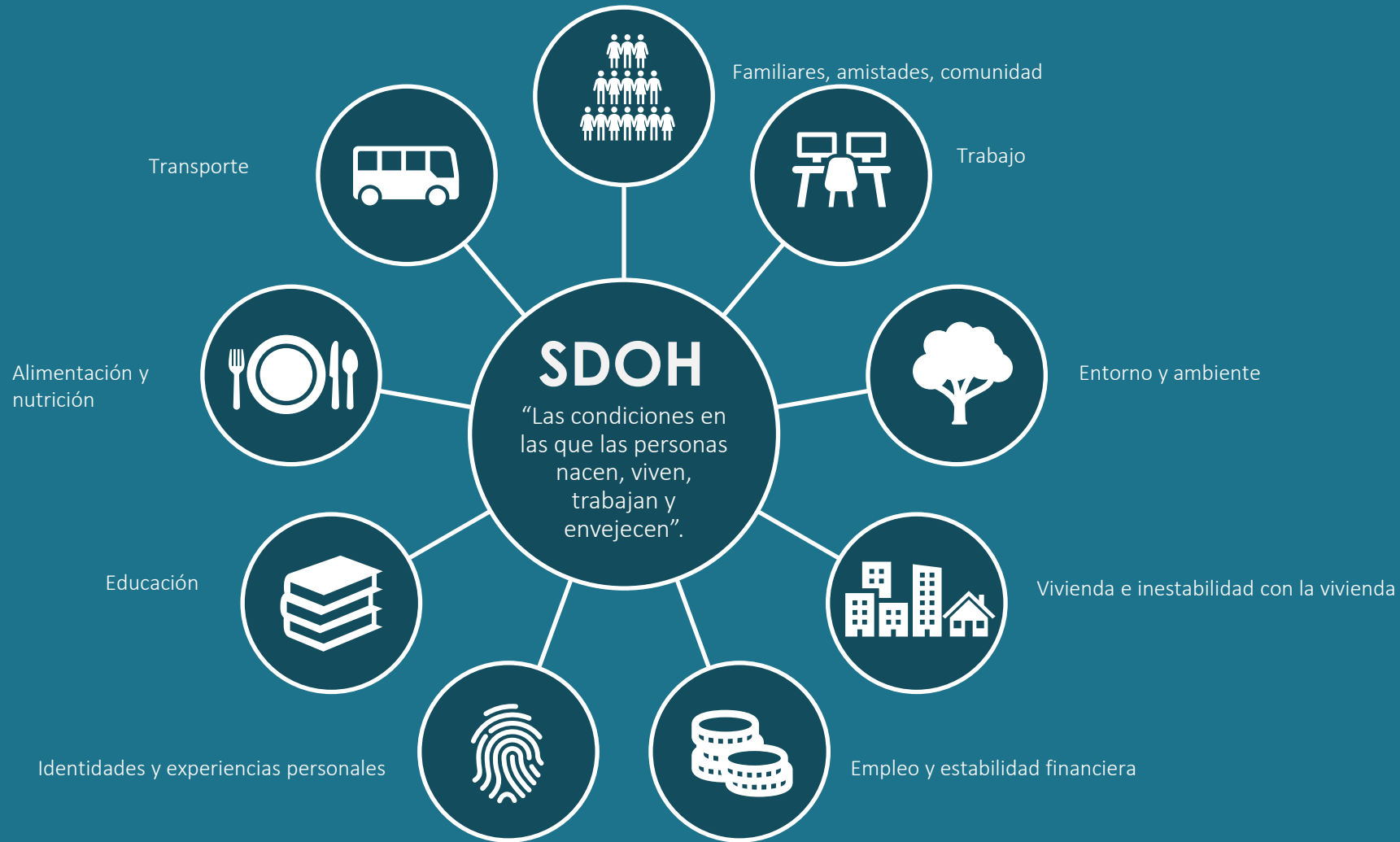

Categorías del Servicio de Prevención de Sindemias

Los contratos suman casi \$10 millones para un período de 18 meses (\$9,997,850 para enero 2023 - junio 2025)

1. Pruebas integradas de enfermedades infecciosas basadas en la comunidad y vinculación con servicios en entornos de alto impacto
2. Orientación en el servicio de sindemias
3. Proyecto piloto de vivienda de profilaxis preexposición (PrEP, por su sigla en inglés)
4. Programas de servicios de jeringas
5. Programa de envío de naloxona por correo
6. Programas innovadores

Comunidades centrales.

Para **pruebas, orientación sobre sindemia y proyectos innovadores**, las comunidades centrales son:

- Personas sistemáticamente marginadas y desatendidas debido al racismo: personas negras, latinas, nativas americanas/nativas de Alaska y otras comunidades para quienes existen disparidades de salud documentadas en la región del contratista.
- Hombres que tienen sexo con otros hombres.
- Personas de género expansivo/transgénero.
- Personas que consumen drogas.
- Personas que se dedican al trabajo sexual.

En cuanto a los **programas de servicios de jeringas**, estos prestan servicios a:

- Personas que consumen drogas, especialmente a las comunidades antes mencionadas, así como personas que no tienen vivienda o tienen una vivienda inestable.

Pruebas integradas de enfermedades infecciosas basadas en la comunidad y vinculación con servicios en entornos de alto impacto

- AIDS Healthcare Foundation (Pierce)
- Cascade AIDS Project (Clark, Cowlitz y SW WA)
- Center for MultiCultural Health (King)
- Entre Hermanos (King)
- POCAAN (King)
- Seattle's LGBTQ+ Center; anteriormente conocido como Gay City (King)
- Departamento de Salud del Condado de Snohomish
- Distrito de Salud Regional de Spokane

Orientación en el servicio de sindemias

- AIDS Healthcare Foundation (Pierce)
- Cascade AIDS Project (Clark, Cowlitz y SW WA)
- Servicios de Consistent Care (Spokane)
- Entre Hermanos (King)
- Centro Médico de Harborview (King)
- Seattle's LGBTQ+ Center; anteriormente conocido como Gay City (King)

Orientación sobre la clínica especializada en PrEP:

- POCAAN (King)
- Departamento de Salud Pública de Seattle y el Condado de King

Proyecto piloto de vivienda de PrEP

- Las comunidades centrales para los servicios de apoyo y vivienda de PrEP son hombres homosexuales y bisexuales negros, indígenas/nativos americanos/nativos de Alaska e hispanos/latinos y otros hombres que tienen sexo con hombres (MSM, por su sigla en inglés) y sus redes sexuales. (Se debe tener en cuenta que “hombres” incluye a hombres cisgénero y transgénero).
- Entre Hermanos (King)

Programas de servicios de jeringas

Nivel 1 (apoyo básico para operaciones del SSP)

- Departamento de Salud del Condado de Clark
- Dave Purchase Project (Pierce)
- Distrito de Salud del Condado de Grant
- The People's Harm Reduction Alliance (King y Kitsap)
- Salud Pública de Seattle y el Condado de King
- Seattle's LGBTQ+ Center (King)
- Share Vancouver (Clark)
- Salud Pública del Condado de Skagit
- Sound Pathways (Snohomish)
- Salud Pública y Servicios Sociales del Condado de Thurston
- Departamento de Salud del Condado de Whatcom
- Willapa Behavioral Health (Gray's Harbor)
- Distrito de Salud de Yakima

Programas de servicios de jeringas

Nivel 2 (integración en la orientación de atención para reducir daños)

Niveles 1 y 2

- Iglesia Gather (Lewis)
- Salud Pública del Condado de Kittitas
- Distrito de Salud Regional de Spokane

Programas de servicios de jeringas

Nivel 3 (integración de servicios clínicos de alta prioridad)

Nivel 1, 2 y 3

- Salud Pública del Condado de Jefferson

Nivel 1 y 3

- Blue Mountain Heart to Heart (Benton, Franklin, Walla Walla, Columbia, Garfield, Asotin, Whitman)
- Salud Pública y Servicios Humanos del Condado de Mason

Solo nivel 3

- Proyecto educativo sobre hepatitis (King)

Programa de envío de naloxona por correo

- Programa estatal para que las personas soliciten naloxona por correo, con un enfoque especial en llegar a personas de comunidades rurales, personas que no tienen acceso a la naloxona en sus comunidades y personas con problemas de privacidad para acceder a la naloxona en sus comunidades.
- The People's Harm Reduction Alliance

Programas innovadores

- Centro Médico de Harborview (Clínica SHE, servicios sindémicos de fácil acceso para mujeres sin hogar, King)
- Universidad de Washington (asociación para prestar servicios de tratamiento y pruebas sindémicas de fácil acceso en el Proyecto de Educación sobre la Hepatitis utilizando un modelo dirigido por farmacéuticos, King)

¿Dónde contratamos los servicios?

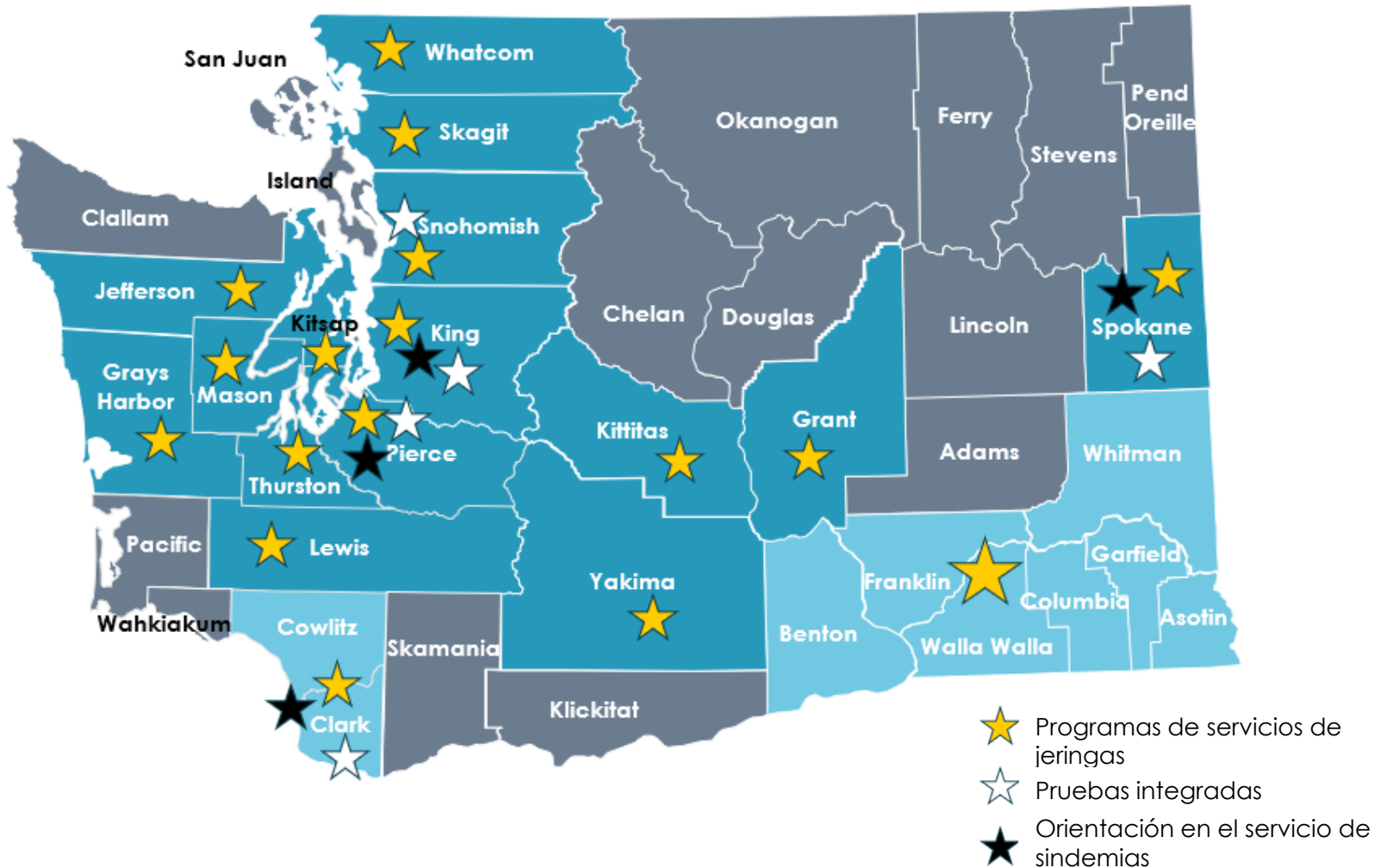



PARTE B DE RYAN WHITE

Programa de Servicios para la Comunidad con VIH
Oficina de Enfermedades Infecciosas

Programa Ryan White sobre VIH/SIDA, Parte B

Fondos federales que mejoran la atención del VIH y los servicios de apoyo

La Parte B respalda servicios médicos básicos y servicios de apoyo para personas con VIH.

Categorías de servicios de la Parte B de Ryan White

Los contratos suman casi \$17 millones por un período de 12 meses
(\$23,658,879 para enero de 2023 - junio de 2025)

- Gestión de casos (70 % de financiación)
- Atención ambulatoria para pacientes ambulatorios
- Servicios de difusión (orientación de pares)
- Banco de alimentos/comidas entregadas a domicilio
- Vivienda
- **Servicios lingüísticos**
- Transporte médico
- Gestión de casos no médicos
- Apoyo psicosocial
- **Gestión de la Calidad Clínica (CQM, por su sigla en inglés)**
- Asistencia financiera de emergencia

Proveedores de servicios de la Parte B de Ryan White

- Distrito de Salud de Benton-Franklin
- Blue Mountain Heart to Heart
- Cascade AIDS Project (CAP)
- Programa de Acción Comunitaria Costera (CCAP, por su sigla en inglés)
- *CHC Tacoma*
- Confluence Health
- Country Doctor
- Entre Hermanos
- Centro Médico de Harborview
- Distrito de Salud Pública de Kitsap
- Lifelong
- POCAAN
- *SeaMar – Vancouver*
- *Red para el SIDA de Spokane (SAN, por su sigla en inglés)*
- Distrito de Salud Regional de Spokane
- Yakima Valley Farm Workers Clinic

Información adicional



SINERGIA

Interacción de dos o más afecciones que producen un efecto combinado mayor que la suma de sus esfuerzos por separado.



EPIDEMIA

Caso generalizado de una infección u otra afección en una comunidad, en un momento y en un conjunto de contextos sociales en particular.



SINDEMIA

Cuando dos o más afecciones o infecciones y los contextos sociales en los que ocurren interactúan y empeoran el impacto de cada una, lo que provoca una carga excesiva de enfermedad, incluido un aumento de la transmisión, la morbilidad y la mortalidad.

Superposición de VIH y enfermedades infecciosas

- La tasa de gonorrea es aprox. 20 veces mayor entre las personas con VIH que entre la población general,
 - impulsada en gran medida por la mayor tasa de ITS entre los hombres con VIH que tienen relaciones sexuales con hombres; la tasa de ITS entre las personas con VIH con otras categorías de riesgo se asemeja más a la de la población general.
- La tasa de sífilis es aprox. 32 veces mayor entre las personas con VIH que entre la población general

